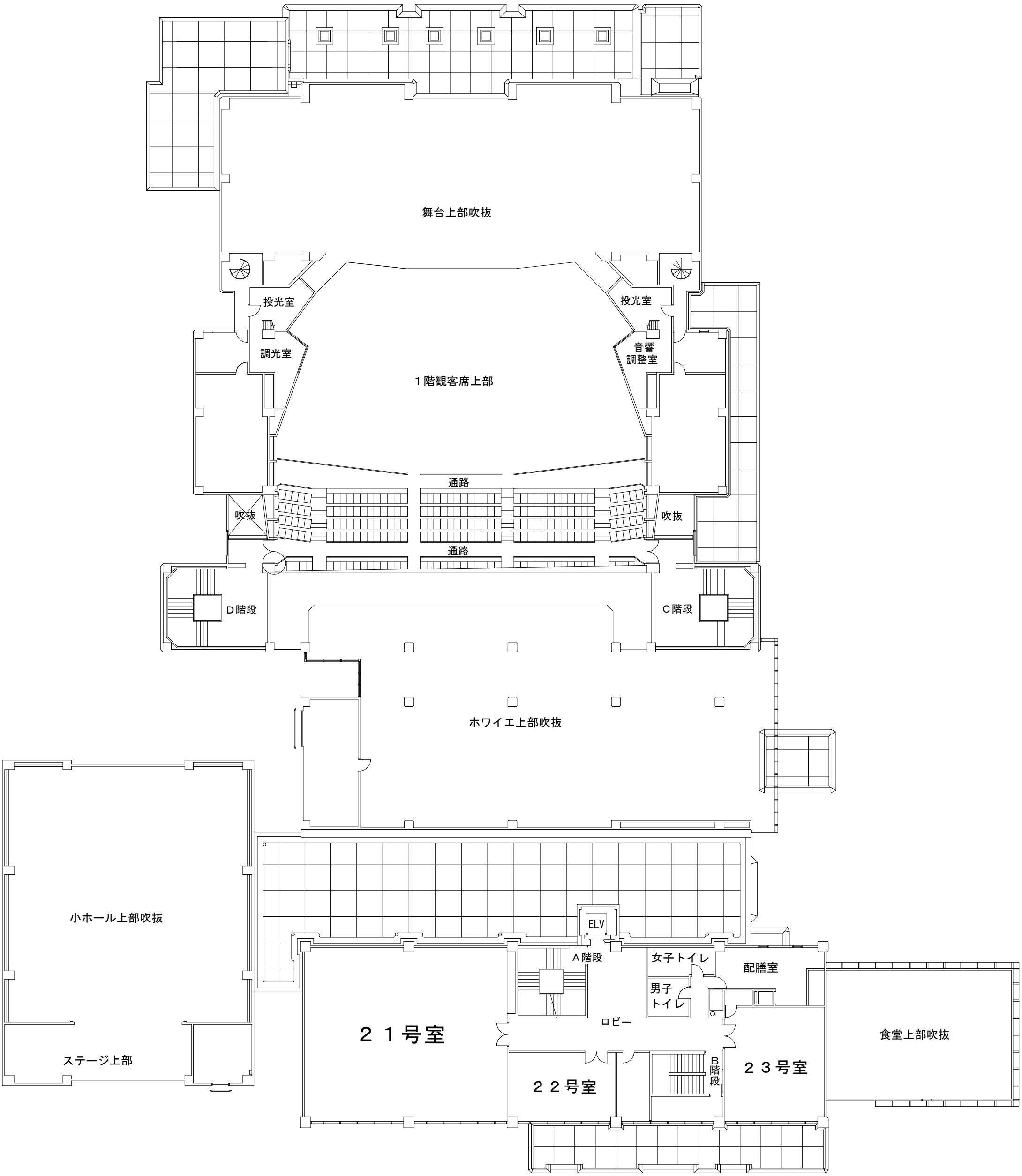
舞台上部吹抜
投光室
投光室
調光室
音響
調整室
１階観客席上部
通路
吹抜
吹抜
通路
Ｄ階段
Ｃ階段
ホワイエ上部吹抜
小ホール上部吹抜
ステージ上部
ELV
Ａ階段
女子トイレ
配膳室
男子
トイレ
ロビー
２１号室
２２号室
Ｂ
階
段
２３号室
食堂上部吹抜